

SPRING

YELLOWSTONE

NATIONAL PARK LODGES

Legendary Hospitality by Xanterra

“อุทยานแห่งชาติแห่งแรกในอเมริกา!

ประสบการณ์สุดพิเศษทั้งกิจกรรมและบรรยากาศที่ไม่อาจลืมได้”

Employer Status: **Pre-Placement**

Company: (Spring) Xanterra Yellowstone National Park

[Yellowstone National Park, Wyoming](#)

yellowstonenationalparklodges.com

Address: [1 Grand Loop Road, Yellowstone National Park, Wyoming, 82190](#)

2 locations: [Old Faithful Village](#) / [Mammoth Hot Springs Hotel & Cabins](#)

Type of Job: National Park

Position: Mammoth Hot Springs and Old Faithful Village

Throughout April, we will be preparing to open many of the hotels and restaurants in **Mammoth Hot Springs** and **Old Faithful Village**. Starting in May, the Lodging Crew team will transition to normal Housekeeping Duties and will be assigned to a specific hotel in their village to work the rest of the season in housekeeping.

- **Kitchen Crew**

- Deep clean restaurant, kitchen, and guest areas
- Assist with food preparation

- Use chemical cleaners to sanitize kitchen workstations
- Transport trash to dumpsters or recycling areas
- Organize kitchen and assist with inventory
- Wash dishes

- **Lodging Crew**

- Clean and prepare hotel and dorm rooms
- Make beds and restock towels
- Dust furniture and equipment
- Empty and clean trash cans
- Sweep and mop floors
- Use cleaning chemicals in bathrooms
- Restock bathroom supplies

Hourly Wage: \$15.45 (All Position)

Work Dates: **Mammoth Hot Springs**

Start Date

7 April 2027

End Date

16 June – 2 July 2027

Old Faithful Village

Start Date

14 April 2027

End Date

16 June – 2 July 2027

Minimum work duration: see work dates

All students will arrive into the park on Tuesday. Employer will pick student in Bozeman. Students **MUST** arrive in Bozeman on Monday before your start date, spend the night at a hotel, and be prepared for pick up the next day, on your start date.

English Level: 4 – 10 (All Position)

Benefits:

- FREE!! Uniforms
- FREE!! Pick-up in Bozeman, Montana
- FREE!! Transportation to social security office
- Employee can enjoy movies, dinners, and trips to town!
- Our gift shops, hotel, and food operations offer employee discounts.

- In April and May, we will take trips to town to shop and many wildlife watching trips, as the park is still thawing from winter, and hiking won't be available yet. Once the summer begins, you will have the opportunity to hike, play sports in our rec halls, and explore the park.
- Interesting activities and events such as Holiday Events, Company Parties, Karaoke Nights or Talent Shows, Movie or Game Nights, Trips to Nearby/Major Attractions, Will provide information about Events, Local Resources, Attractions/Sites, Local Community, White Water Rafting, Horseback Riding, Hiking, Bonfires, Wildlife Watching, Rodeos, Sports Tournaments.

Housing:

\$120 per week: (Include 3 meals plan)

- Housing style: dormitory, community bathrooms down the hall
- Quiet hours: 10 pm to 7 am. Some dorms are fulltime quiet dorms.
- ✓ 2 to 4 students sharing a room
- ✓ Please expect to share a room with other Yellowstone employees, you may not get to room with your friends if there isn't a room available to accommodate you when you arrive.
- ✓ Free laundry facilities / Free sheets, blankets / Very limited Wi-Fi, only in some buildings
- ✓ Meals are served in the Employee Dining Room at the Lodge
- ⊘ No kitchen facilities
- ⊘ Bring own towel and own pillow.
- **Housing Deposit:** None

Transportation

to Worksite:

Walking distance

- Some employees will buy or rent a bike for the season to get around Old Faithful.

Public

N/A

Transportation:

Interesting Places **Walking Distance from Worksite and Housing:** Post Office, Restaurants, Fitness Center

/ Attractions: **In Town, Requires Transportation:** Food Market, Shopping Mall, Post Office, Bank, Restaurants, Public Library

- Grand Teton National Park / White water rafting / Horseback riding / Wildlife watching / Sports leagues

Requirement

- Lifting requirement: 50lbs/22kgs
- To be able to lift/pull/carry up to 50lbs/22kg and push up to 100lbs/24kgs.
- Housekeeping is a very physical job: standing, walking, bending, lifting, pushing and pulling motions.
- Handling cleaning chemicals.
- Standing and walking for entire shift.
- Working outdoors under direct sunlight
- Employees must be neatly groomed, clean, and professional in appearance. Visible piercing and tattoo policies vary per lodge and could impact what position you are able to have. Hair that is dyed an unnatural color (pink, blue, green, etc.) is up to the discretion of the management team, and may impact what position you are able to have. Jewelry should be professional in style and size and not excessive.

Other

- **Overtime** is paid after 40 hours.
- **Second Job Availability:** No, unlikely
- In April & May, the available hours are usually higher. In June & July the available hours typically decrease.
- There is a mandatory deduction for the park medical clinics. The cost in 2026 was about \$1.14 per day (could change for 2027). All seasonal employees must pay this, even if they have insurance. It allows for reduced rates at all park clinics.

(Spring) Xanterra Yellowstone National Park

Yellowstone National Park, Wyoming



หมายเหตุ ข้อมูลในเอกสารทั้งหมดนี้เป็นข้อมูลเบื้องต้นของสถานที่ทำงาน อาจมีการเปลี่ยนแปลงขึ้นอยู่กับองค์กรแลกเปลี่ยนฯ และ สถานที่ทำงาน ทางบริษัทฯ ขอสงวนสิทธิ์ในการเปลี่ยนแปลงข้อมูล โดยไม่ต้องแจ้งให้ทราบล่วงหน้า

(Spring) Xanterra Yellowstone National Park

Yellowstone National Park, Wyoming



หมายเหตุ ข้อมูลในเอกสารทั้งหมดนี้เป็นข้อมูลเบื้องต้นของสถานที่ทำงาน อาจมีการเปลี่ยนแปลงขึ้นอยู่กับองค์กรแลกเปลี่ยนฯ และ สถานที่ทำงาน ทางบริษัทฯ ขอสงวนสิทธิ์ในการเปลี่ยนแปลงข้อมูล โดยไม่ต้องแจ้งให้ทราบล่วงหน้า

(Spring) Xanterra Yellowstone National Park

Yellowstone National Park, Wyoming

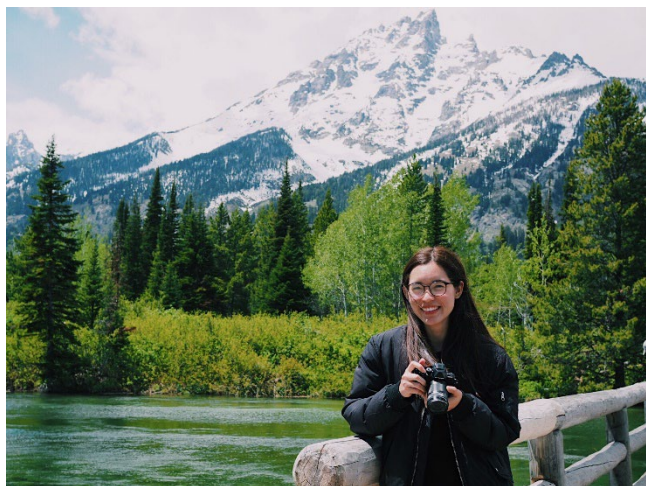
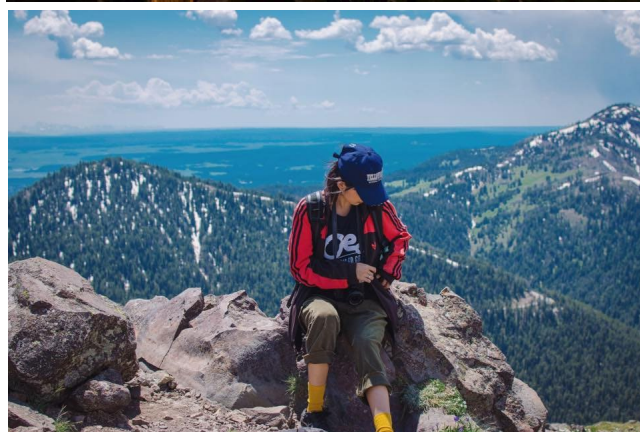

หมายเหตุ ข้อมูลในเอกสารทั้งหมดนี้เป็นข้อมูลเบื้องต้นของสถานที่ทำงาน อาจมีการเปลี่ยนแปลงขึ้นอยู่กับองค์กรแลกเปลี่ยนฯ และ สถานที่ทำงาน ทางบริษัทฯ ขอสงวนสิทธิ์ในการเปลี่ยนแปลงข้อมูล โดยไม่ต้องแจ้งให้ทราบล่วงหน้า

(Spring) Xanterra Yellowstone National Park

Yellowstone National Park, Wyoming



หมายเหตุ ข้อมูลในเอกสารทั้งหมดนี้เป็นข้อมูลเบื้องต้นของสถานที่ทำงาน อาจมีการเปลี่ยนแปลงขึ้นอยู่กับองค์กรแลกเปลี่ยนฯ และ สถานที่ทำงาน ทางบริษัทฯ ขอสงวนสิทธิ์ในการเปลี่ยนแปลงข้อมูล โดยไม่ต้องแจ้งให้ทราบล่วงหน้า



Click photos below for videos 



Housing

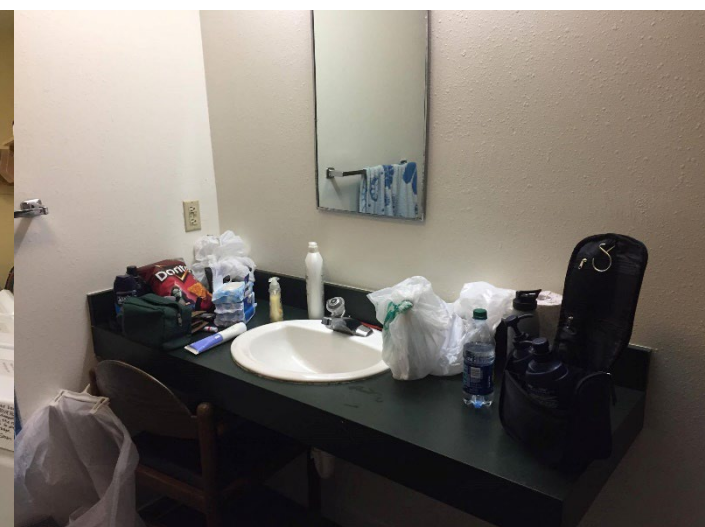
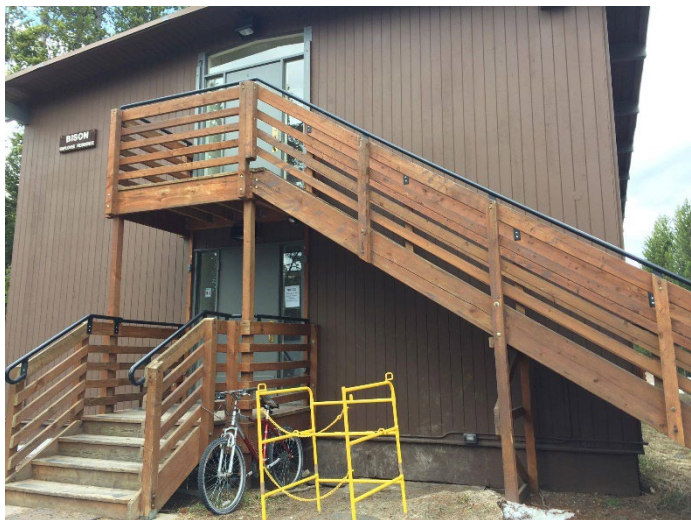

หมายเหตุ ข้อมูลในเอกสารทั้งหมดนี้เป็นข้อมูลเบื้องต้นของสถานที่ทำงาน อาจมีการเปลี่ยนแปลงขึ้นอยู่กับองค์กรแลกเปลี่ยนฯ และ สถานที่ทำงาน ทางบริษัทฯ ขอสงวนสิทธิ์ในการเปลี่ยนแปลงข้อมูล โดยไม่ต้องแจ้งให้ทราบล่วงหน้า

(Spring) Xanterra Yellowstone National Park

Yellowstone National Park, Wyoming



หมายเหตุ ข้อมูลในเอกสารทั้งหมดนี้เป็นข้อมูลเบื้องต้นของสถานที่ทำงาน อาจมีการเปลี่ยนแปลงขึ้นอยู่กับองค์กรแลกเปลี่ยนฯ และ สถานที่ทำงาน ทางบริษัทฯ ขอสงวนสิทธิ์ในการเปลี่ยนแปลงข้อมูล โดยไม่ต้องแจ้งให้ทราบล่วงหน้า