

SPRING

# YELLOWSTONE

---

## NATIONAL PARK LODGES

*Legendary Hospitality by Xanterra*

*“อุทยานแห่งชาติแห่งแรกในอเมริกา!*

*ประสบการณ์สุดพิเศษทั้งกิจกรรมและบรรยากาศที่ไม่อาจลืมได้”*

## Review



“Yellowstone สวยมากๆ ใครชอบ Hiking ต้องกรีด  
ได้ทั้งเพื่อน ทั้งภาษา และประสบการณ์ดีๆ นายจ้างมี  
ส่วนลด ปาร์ตี้ และทัวร์ฟรีสำหรับพนักงานด้วย”  
Nanjitra D. - WAT 2018

[Full Review CLICK!](#)

## Employer Status: **Confirmed-Placement**

Company: (Spring) Xanterra Yellowstone National Park  
[Yellowstone National Park, Wyoming](#)  
[yellowstonenationalparklodges.com](#)

Address: [1 Grand Loop Road, Yellowstone National Park, Wyoming, 82190](#)  
2 locations: [Old Faithful Village](#) / [Mammoth Hot Springs Hotel & Cabins](#)

Type of Job: National Park

**Position:** Throughout April, we will be preparing to open many of the hotels and restaurants in Old Faithful Village and Mammoth Hot Springs. Starting in May, the Lodging Crew team will transition to normal Housekeeping Duties and will be assigned to a specific hotel in their village to work the rest of the season in housekeeping.

**Spring Lodging Crew & Housekeeping**

Assist the hotel team in preparing and opening the hotels and dorms in the first few weeks of your work agreement, and then transition into a housekeeping position in a specific hotel for the remainder of your work agreement. The tasks you will be performing as a Lodging Crew member will be cleaning, organizing, and preparing hotels and dorm rooms. Responsible for moving furniture, cleaning hotel rooms and guest areas, removing dirty towels, sheets, and pillowcases from hotel rooms, replacing and making beds and towels with clean linens, cleaning rugs and furniture with a vacuum cleaner, dusting furniture and equipment, emptying trash cans and cleaning them inside and out, cleaning floors with brooms/mops, using chemical based products to clean tubs, sinks, countertops, mirrors, toilets, and shower curtains, replacing trash bags, soaps, bathroom items, and other supplies, transporting all trash to appropriate dumpsters or recycling areas.

**Hourly Wage:** \$15.00

<b>Work Dates:</b>	<b>Start Date</b>	<b>End Date</b>
	8 – 15 April 2025	15 June – 3 July 2025

**Minimum work duration:** see work dates

All students will arrive into the park on either a Tuesday or a Thursday. Employer will pick student in Bozeman on the 8<sup>th</sup> and 13<sup>th</sup> of April. Students MUST arrive in Bozeman the day before your start date, spend the night at a hotel, and be prepared for pick up the next day, on your start date.

**English Level:** 6 – 10

- Benefits:**
- FREE!! Uniforms
  - FREE!! Pick-up in Bozeman, Montana

- FREE!! Transportation to social security office
- Employee can enjoy movies, dinners, and trips to town!
- Our gift shops, hotel, and food operations offer employee discounts.
- In April and May, we will take trips to town to shop and many wildlife watching trips, as the park is still thawing from winter, and hiking won't be available yet. Once the summer begins, you will have the opportunity to hike, play sports in our rec halls, and explore the park.
- Interesting activities and events such as Holiday Events, Company Parties, Karaoke Nights or Talent Shows, Movie or Game Nights, Trips to Nearby/Major Attractions, Will provide information about Events, Local Resources, Attractions/Sites, Local Community, White Water Rafting, Horseback Riding, Hiking, Bonfires, Wildlife Watching, Rodeos, Sports Tournaments.

**Housing:**

\$117 per week: (Include 3 meals plan)

- Housing style: dormitory, community bathrooms down the hall
- Quiet hours: 10 pm to 7 am. Some dorms are fulltime quiet dorms.
- ✓ 2 to 4 students sharing a room
- ✓ Please expect to share a room with other Yellowstone employees, you may not get to room with your friends if there isn't a room available to accommodate you when you arrive.
- ✓ Free laundry facilities / Free sheets, blankets / Very limited Wi-Fi, only in some buildings
- ✓ Meals are served in the Employee Dining Room at the Lodge
- ⊘ No kitchen facilities
- ⊘ Bring own towel and own pillow.
- **Housing Deposit:** None

**Transportation to Worksite:**

Walking distance

- Some employees will buy or rent a bike for the season to get around Old Faithful.

**Public**

N/A

**Transportation:**

**Interesting Places**      **Walking Distance from Worksite and Housing:** Post Office, Restaurants, Fitness Center

**/ Attractions:**      **In Town, Requires Transportation:** Food Market, Shopping Mall, Post Office, Bank, Restaurants, Public Library

- Grand Teton National Park / White water rafting / Horseback riding / Wildlife watching / Sports leagues

**Requirement**

- Lifting requirement: 50lbs/22kgs
- To be able to lift/pull/carry up to 50lbs/22kg and push up to 100lbs/24kgs.
- Housekeeping is a very physical job: standing, walking, bending, lifting, pushing and pulling motions.
- Handling cleaning chemicals.
- Standing and walking for entire shift.
- Working outdoors under direct sunlight
- Employees must be neatly groomed, clean, and professional in appearance. Visible piercing and tattoo policies vary per lodge and could impact what position you are able to have. Hair that is dyed an unnatural color (pink, blue, green, etc.) is up to the discretion of the management team, and may impact what position you are able to have. Jewelry should be professional in style and size and not excessive.

**Other**

- **Overtime** is paid after 40 hours.
- **Second Job Availability:** No, unlikely
- In April & May, the available hours are usually higher. In June & July the available hours typically decrease.
- There is a mandatory deduction for the park medical clinics. The cost in 2024 was about \$1.14 per day (could change for 2025). All seasonal employees must pay this, even if they have insurance. It allows for reduced rates at all park clinics.



(Spring) Xanterra Yellowstone National Park

Yellowstone National Park, Wyoming





# (Spring) Xanterra Yellowstone National Park

Yellowstone National Park, Wyoming

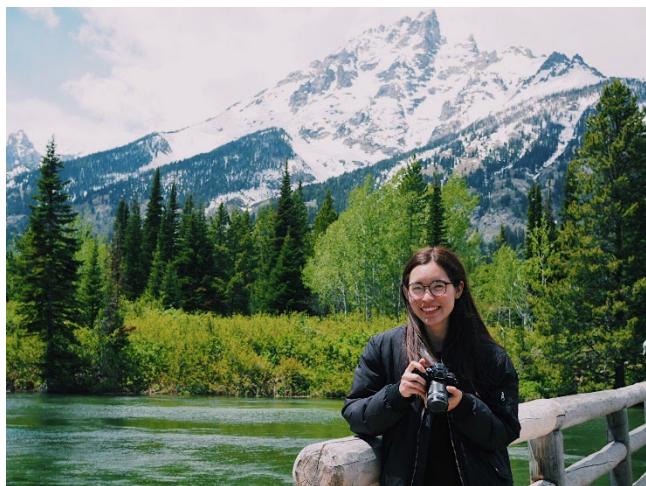
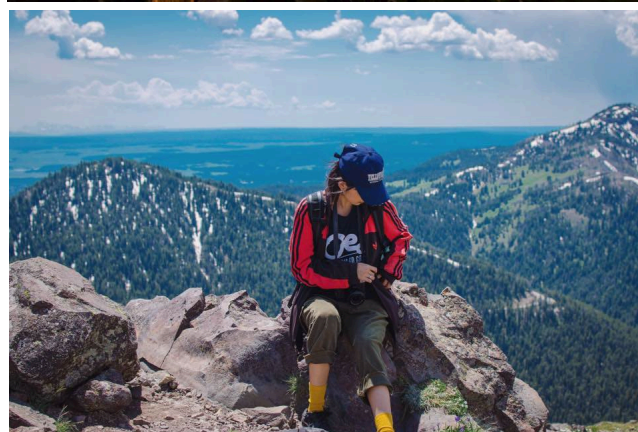

หมายเหตุ ข้อมูลในเอกสารทั้งหมดนี้เป็นข้อมูลเบื้องต้นของสถานที่ทำงาน อาจมีการเปลี่ยนแปลงขึ้นอยู่กับองค์กรแลกเปลี่ยนฯ และ สถานที่ทำงาน ทางบริษัทฯ ขอสงวนสิทธิ์ในการเปลี่ยนแปลงข้อมูล โดยไม่ต้องแจ้งให้ทราบล่วงหน้า



# (Spring) Xanterra Yellowstone National Park

Yellowstone National Park, Wyoming



หมายเหตุ ข้อมูลในเอกสารทั้งหมดนี้เป็นข้อมูลเบื้องต้นของสถานที่ทำงาน อาจมีการเปลี่ยนแปลงขึ้นอยู่กับองค์กรแลกเปลี่ยนฯ และ สถานที่ทำงาน ทางบริษัทฯ ขอสงวนสิทธิ์ในการเปลี่ยนแปลงข้อมูล โดยไม่ต้องแจ้งให้ทราบล่วงหน้า





Click photos below for videos 





## Housing

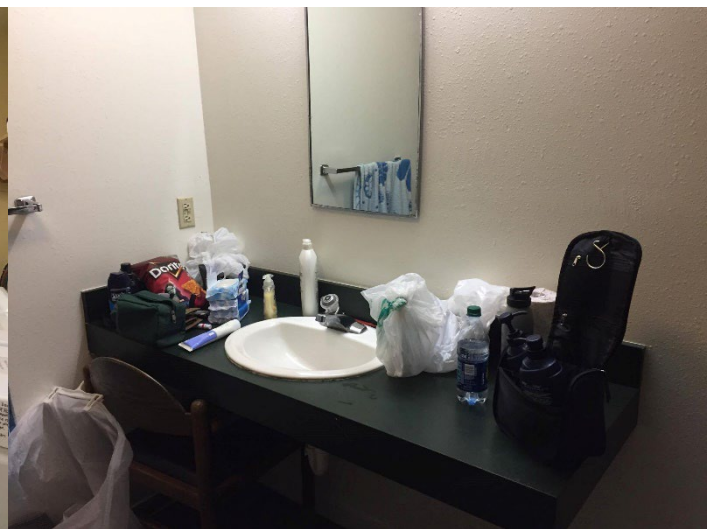

หมายเหตุ ข้อมูลในเอกสารทั้งหมดนี้เป็นข้อมูลเบื้องต้นของสถานที่ทำงาน อาจมีการเปลี่ยนแปลงขึ้นอยู่กับองค์กรแลกเปลี่ยนฯ และ สถานที่ทำงาน ทางบริษัทฯ ขอสงวนสิทธิ์ในการเปลี่ยนแปลงข้อมูล โดยไม่ต้องแจ้งให้ทราบล่วงหน้า



# (Spring) Xanterra Yellowstone National Park

Yellowstone National Park, Wyoming



หมายเหตุ ข้อมูลในเอกสารทั้งหมดนี้เป็นข้อมูลเบื้องต้นของสถานที่ทำงาน อาจมีการเปลี่ยนแปลงขึ้นอยู่กับองค์กรแลกเปลี่ยนฯ และ สถานที่ทำงาน ทางบริษัทฯ ขอสงวนสิทธิ์ในการเปลี่ยนแปลงข้อมูล โดยไม่ต้องแจ้งให้ทราบล่วงหน้า